Сдать торговое помещение за 156 817 рублей на улица Мира, 81

Ставропольский край, Пятигорск, улица Мира, 81

156 817 Р в месяц

808Р за м^2 в месяц

194.00 м^2	194.00 м^2	1 из 2
Общая	Жилая	Этаж

Сдается в аренду коммерческое помещение площадью 194 кв. м в центре Пятигорска. Объект идеально подходит для открытия кафе, магазина, аптеки или салона красоты благодаря готовой инфраструктуре и удобной планировке. Помещение полностью оборудовано: в наличии мебель, кухонная техника, холодильное оборудование и системы вентиляции, что позволяет начать работу сразу после заключения договора, без дополнительных затрат на оснащение. Высокие потолки и продуманная система коммуникаций создают комфортные условия для работы персонала и посетителей. Расположение объекта обеспечивает высокую проходимость — рядом находятся ключевые транспортные узлы, остановки общественного транспорта, а также пешеходные зоны, привлекающие жителей и гостей города. В шаговой доступности — банки, офисные центры, жилые комплексы и гостиницы, что гарантирует стабильный поток потенциальных клиентов. Юридический статус помещения соответствует коммерческому назначению, все необходимые разрешительные документы оформлены. Арендатор получает возможность вести бизнес в престижном районе с развитой инфраструктурой, минимизировав затраты на запуск. Гибкие условия аренды и индивидуальный подход к каждому клиенту делают это предложение выгодным для предпринимателей, планирующих быстро и эффективно начать или расширить ...

0 с 31.07.2025, обновлен 31.07.2025

Продавец: Собственник

Телефон: +79188805373

Характеристики
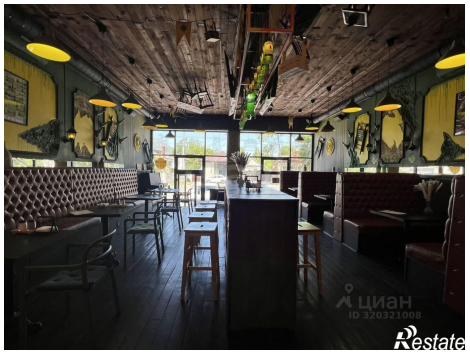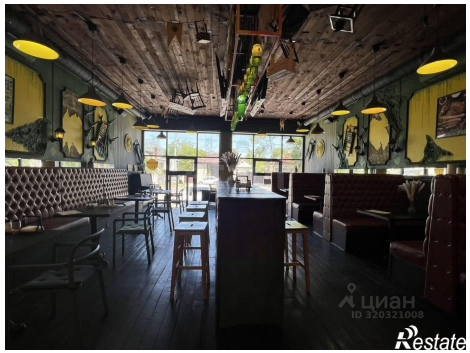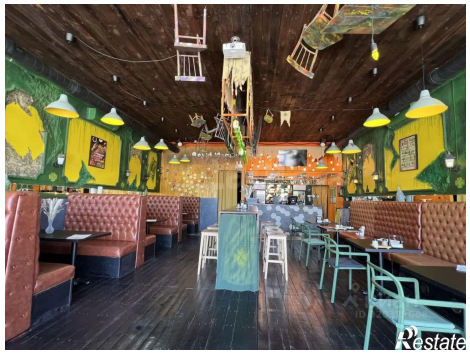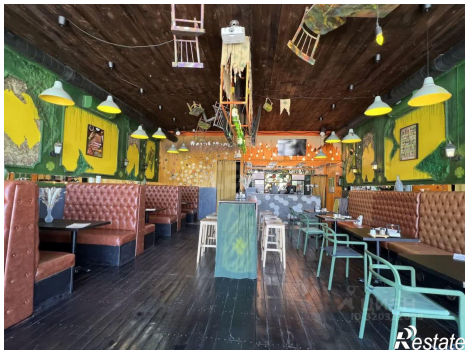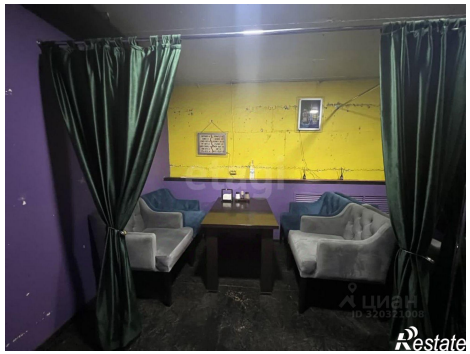
Этаж	1	Этажей всего	2
Площадь жилая	194.00 кв. м