Купить квартиру за 13 750 000 рублей на улица Людкевича, 22

Ставропольский край, Пятигорск, улица Людкевича, 22

13 750 000 Р
154 494Р за м^2

89.00 м^2	35.00 м^2	7 из 9
Общая	Кухня	Этаж

Продается трехкомнатная квартира с современным ремонтом, расположенная в развитом районе г. Пятигорска. В шаговой доступности расположены продуктовые магазины, магазин светофор, крупные магазины мебели и техники, ТРЦ Вершина Plaza. Остановки общественного транспорта также расположены в 5 минутах ходьбы. В квартире три просторные светлые комнаты, одна из которых большая кухня-гостиная, совмещенный санузел, вместительная гардеробная в спальне. Установлен двухконтурный котел, что обеспечивает эффективное отопление и горячее водоснабжение, позволяя вам контролировать расходы на коммунальные услуги. Также в квартире оборудованы три просторные, тёплые лоджии. Квартира имеет окна, выходящие на две стороны: из детской окна выходят во двор, а из кухни-гостиной и спальни открывается прекрасный вид на Машук и Бештау. В ясную погоду видно Кавказский Хребет. Территория дома закрытая, во дворе установлен фонтан, мангальная зона и крытая беседка. Не упустите возможность стать владельцем этой замечательной квартиры! Звоните для получения дополнительной информации и организации просмотра! Код пользователя: 172581 Номер в базе: 7595853

0 с 14.07.2025, обновлен 15.07.2025

Продавец: Собственник

Телефон: +79187702338

Характеристики

Количество комнат	3	Тип дома	кирпичный
Этаж	7	Этажей всего	9
Площадь кухни	35.00 кв. м		

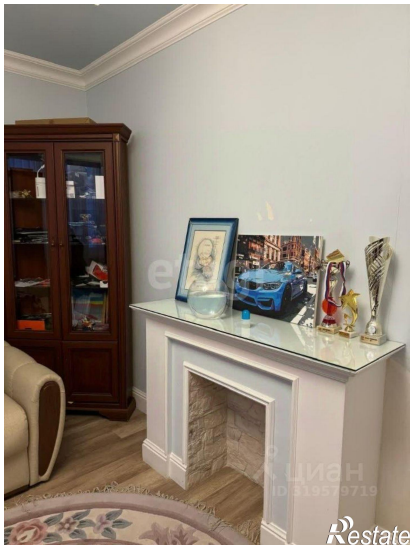

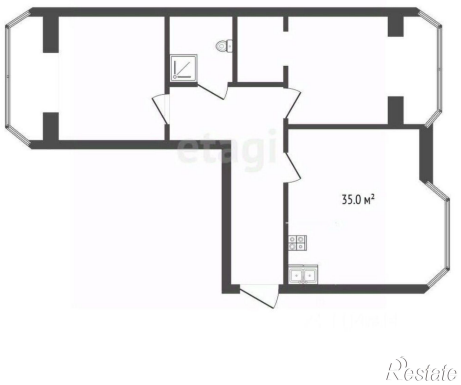
35.0 м²

Restate

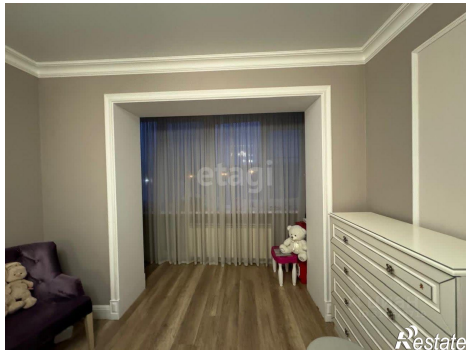
etagi
Restate