Купить квартиру за 14 950 000 рублей на ул Людкевича, 9 3

Ставропольский край, Городской округ Пятигорск, Пятигорск, ул Людкевича, 9 3

14 950 000 Р
149 500Р за м^2

100.00 м^2	65.00 м^2	30.00 м^2	7 из 9
Общая	Жилая	Кухня	Этаж

Продаётся 3х комнатную квартира в элитном доме. Выполнен дизайнерский ремонт из дорогостоящих качественных материалов. Вся мебель остаётся. Индивидуальное отопление, низкие коммунальные платежи Закрытая территория комплекса с мангальной зоной,фонтаном,беседками Район с развитой инфраструктурой рядом школы, садики, рынок, ТЦ Вершина Плаза Квартира подходит под ипотеку: ИПОТЕКА БЕЗ ПЕРВОНАЧАЛЬНОГО ВЗНОСА ИПОТЕКА БЕЗ ПОДТВЕРЖДЕНИЯ ДОХОДА С нами безопасно и выгодно. ПОЛНОЕ ЮРИДИЧЕСКОЕ СОПРОВОЖДЕНИЕ ОДОБРЕНИЕ ИПОТЕКИ МАТЕРИНСКИЙ КАПИТАЛ ЮРИДИЧЕСКИЕ УСЛУГИ ПОЛНОЕ СОПРОВОЖДЕНИЕ ДО САМОГО КОНЦА Квартира в городе Пятигорске Лучшее агентство недвижимости на КМВ! Самая большая база продавцов и покупателей! Хотите приобрести выгодную недвижимость- инвестиции/аренда/жилье для себя? ЗВОНИТЕ НАМ! Не продали свою недвижимость,ЗВОНИТЕ,мы вам поможем!!! При звонке сообщите, пожалуйста, номер объекта 2486, чтобы мы могли предоставить вам интересующую информацию оперативно.

0 с 07.06.2025, обновлен 07.06.2025

Продавец: Собственник

Телефон: +79881106490

Характеристики

Количество комнат	3	Этаж	7
Этажей всего	9	Площадь жилая	65.00 кв. м
Площадь кухни	30.00 кв. м		
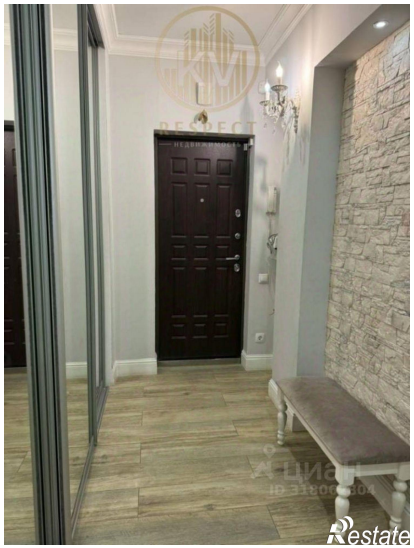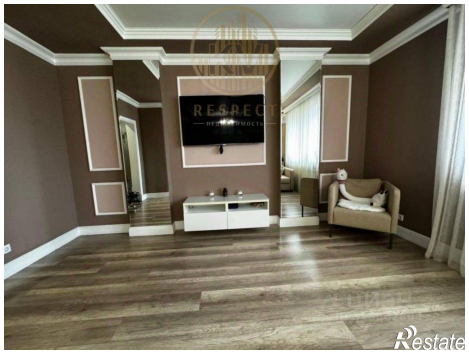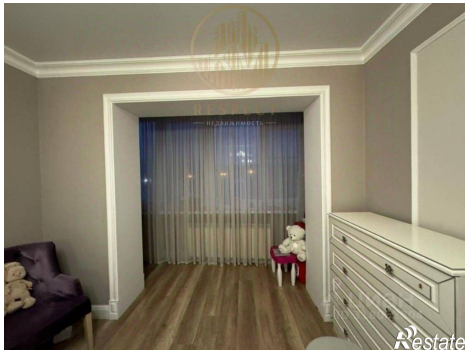
https://pyatigorsk.restate.ru/obj/prodazha-tryohkomnatnoy-kvartiri-ul-lyudkevicha-9-3-18232055284/