Купить квартиру за 8 500 000 рублей на пл Ленина, 4

Ставропольский край, Городской округ Пятигорск, Пятигорск, пл Ленина, 4

8 500 000 Р
188 889Р за м^2

45.00 м^2	33.00 м^2	7.00 м^2	3 из 4
Общая	Жилая	Кухня	Этаж

Продается двухкомнатная квартира на 3 этаже в кирпичном доме Находится в Центре города Пятигорска В квартире имеется вся необходимая мебель и техника для комфортного проживания. Рядом все необходимые объекты инфраструктуры: Парк, поющий фонтан, курортная зона, питьевые бюветы, Санатории, продуктовый и вещевой Рынок Кинотеатр, банкоматы медицинские учреждения аптеки, остановки общественного транспорта и многое другое. Один взрослый собственник более 5 лет. Без обременений и ограничений Возможна любая форма оплаты. Квартира подходит под ипотеку: ИПОТЕКА БЕЗ ПОДТВЕРЖДЕНИЯ ДОХОДА С нами безопасно и выгодно. ПОЛНОЕ ЮРИДИЧЕСКОЕ СОПРОВОЖДЕНИЕ ОДОБРЕНИЕ ИПОТЕКИ МАТЕРИНСКИЙ КАПИТАЛ ЮРИДИЧЕСКИЕ УСЛУГИ Лучшее агентство недвижимости на КМВ! Самая большая база продавцов и покупателей! ЗВОНИТЕ УВАЖАЕМЫЕ КЛИЕНТЫ И КОЛЛЕГИ. При звонке сообщите, пожалуйста, номер объекта 2221, чтобы мы могли предоставить вам интересующую информацию оперативно.

0 с 07.06.2025, обновлен 07.06.2025

Продавец: Собственник

Телефон: +79188805833

Характеристики
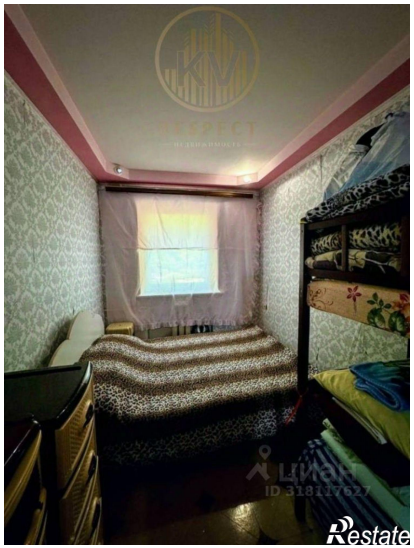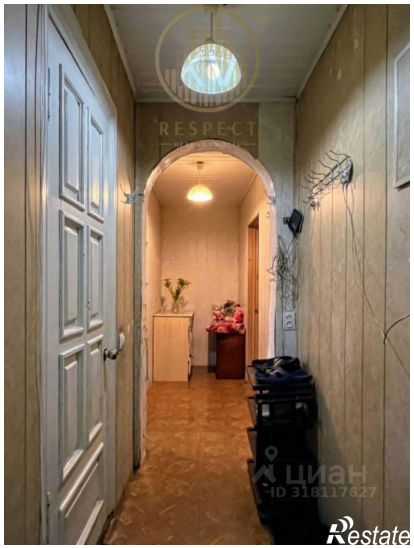
Количество комнат	2	Этаж	3
Этажей всего	4	Площадь жилая	33.00 кв. м
Площадь кухни	7.00 кв. м