Купить квартиру за 8 300 000 рублей на Юлиуса Фучика ул, 23

Ставропольский край, Городской округ Пятигорск, Пятигорск, Юлиуса Фучика ул, 23

8 300 000 Р
112 162Р за м^2

74.00 м^2	55.00 м^2	6.00 м^2	4 из 5
Общая	Жилая	Кухня	Этаж

Продается просторная светлая квартира в одном из самых популярных районов города на Ромашке. Две спальни, гостиная, гардеробная, кухня. Общая площадь 74кв.м. В том числе балкон 18кв.м., который можно утеплить и использовать как комнату. Выполнен качественный ремонт, с полной заменой электропроводки, водоснабжения, отопления. Новая стяжка пола во всех комнатах . Все делалось с применением дорогих и качественных материалов. Можно сразу заезжать и жить. Вместе с квартирой идут два подвала и парковочное место во дворе. Квартира идеально подходит как для собственного комфортного проживания семьи, так и под сдачу в аренду. По всем вопросам звоните в любое удобное для вас время!

0 с 14.03.2025, обновлен 25.08.2025

Продавец: Якушева Ольга Юрьевна

Телефон: +79283353628

Характеристики

Количество комнат	3	Тип дома	кирпичный
Этаж	4	Этажей всего	5
Состояние объекта	отличное	Наличие балкона	да
Санузел	совмещенный с/у	Площадь жилая	55.00 кв. м
Площадь кухни	6.00 кв. м	Наличие парковки	нет
Наличие мусоропровода	нет		

ПОЗИТИВ
агентство
недвижимости

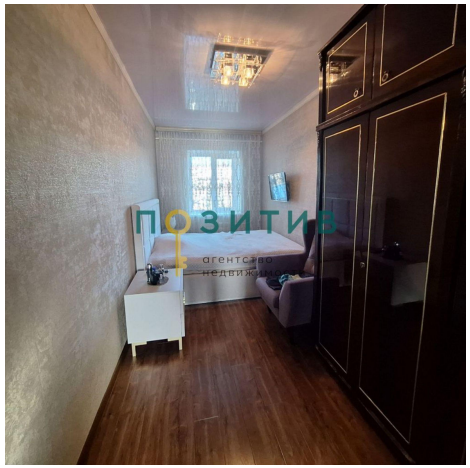
ПОЗИТИВ

ПОЗИТИВ
агентство
недвижимости

ПОЗИТИВ

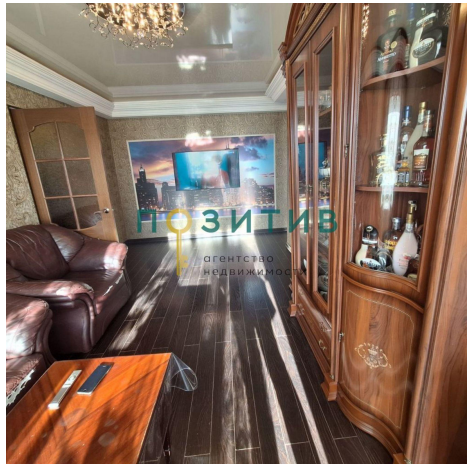
ПОЗИТИВ
агентство
недвижимости

ПОЗИТИВ

ПОЗИТИВ
агентство
недвижимости

ПОЗИТИВ
агентство
недвижимости

ПОЗИТИВ
агентство
недвижимости