Купить квартиру за 7 800 000 рублей на Оранжерейный проезд, 3

Ставропольский край, Городской округ Пятигорск, Пятигорск, Оранжерейный проезд, 3

7 800 000 Р
86 667Р за м^2

90.00 м^2	70.00 м^2	12.00 м^2	4 из 5
Общая	Жилая	Кухня	Этаж

В продаже 4-к квартира Покрытие пола: паркет Встроенная кухоная мебель Встроенная мебель в прихожей Возможна продажа с мебелью Две лоджии В шаговой доступности: Рядом РегПалата 30 школа и садик Новый рынок Первомайский и магазины Развитая транспортная развязка Своё парковочное место Квартира не угловая, теплая Дом построен из красного кирпича Очень удобная планировка Комнаты изолированные Так же есть своё закрытое подсобное помещение в подвале (20кв.м) Можно в ипотеку

2 с 23.08.2022, обновлен 30.09.2025

Продавец: Грагова Елена Генриховна

Телефон: +79283353628

Характеристики

Количество комнат	4	Тип дома	кирпичный
Этаж	4	Этажей всего	5
Состояние объекта	хорошее	Наличие балкона	да
Площадь жилая	70.00 кв. м	Площадь кухни	12.00 кв. м
Наличие парковки	нет	Наличие мусоропровода	нет

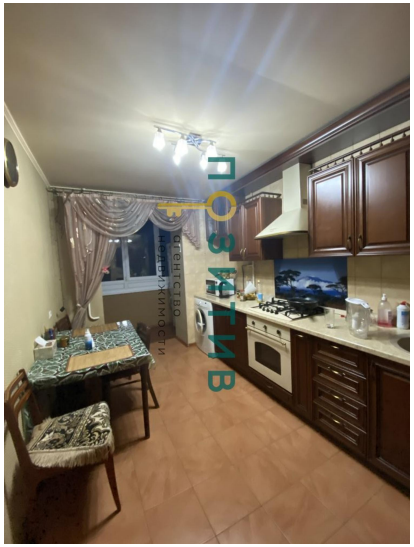
ПОЗИТИВ
агентство
недвижимости

ПОЗИТИВ
агентство
недвижимости

ПОЗИТИВ
агентство
недвижимости

ПОЗИТИВ
агентство
недвижимости

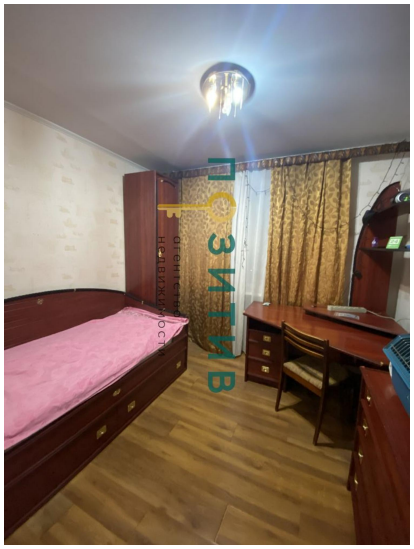
ПОЗИТИВ
агентство
недвижимости

ПОЗИТИВ
агентство
недвижимости

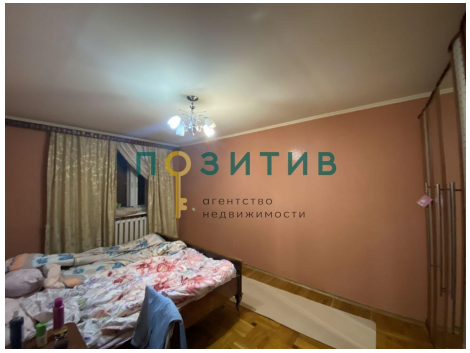
ПОЗИТИВ
агентство
недвижимости

ПОЗИТИВ
агентство
недвижимости