Купить квартиру за 5 500 000 рублей на Юлиуса Фучика ул, 4к2

Ставропольский край, Городской округ Пятигорск, Пятигорск, Юлиуса Фучика ул, 4к2

5 500 000 Р
119 565Р за м^2

46.00 м^2	35.00 м^2	9.00 м^2	5 из 5
Общая	Жилая	Кухня	Этаж

В ПРОДАЖЕ 2-к квартира РАЙОН РОМАШКА - Евро ремонт - Мебель и техника - Интернет В шаговой доступности: - Места отдыха - Комсомольский парк - Магазины и рынок - Отличная транспортная развязка - Школы и детский сад - Институты Отличный вариант для проживания и сдачи

6 с 02.08.2022, обновлен 25.08.2025

Продавец: Якушева Ольга Юрьевна

Телефон: +79283353628

Характеристики

Количество комнат	2	Тип дома	панельный
Этаж	5	Этажей всего	5
Состояние объекта	отличное	Наличие балкона	да
Площадь жилая	35.00 кв. м	Площадь кухни	9.00 кв. м
Наличие парковки	нет	Наличие мусоропровода	нет
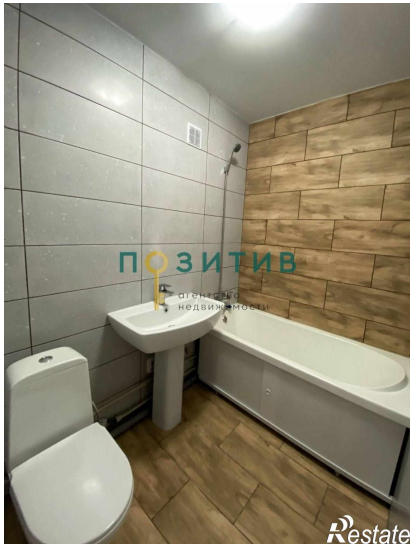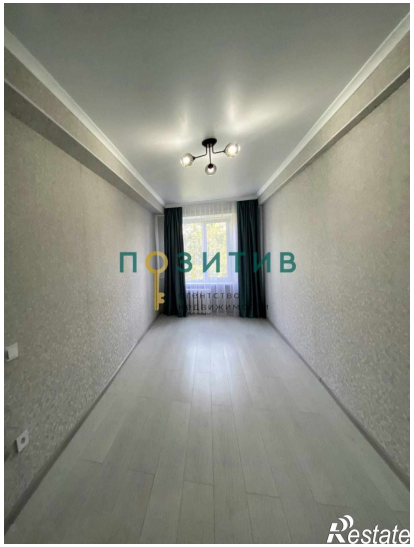
https://pyatigorsk.restate.ru/obj/prodazha-kvartiri-yuliusa-fuchika-ul-4k2-1816845644/