Купить офис, помещение под офис за 75 000 300 рублей на Суворовский проезд, 1И

Ставропольский край, Пятигорск, Суворовский проезд, 1И

75 000 300 Р
58 594Р за м^2

1280.00 м^2	1280.00 м^2	1 из 4
Общая	Жилая	Этаж

В г. Пятигорске продается производственный комплекс со складскими и офисными помещениями. На территории расположено два больших здания и залитый фундамент под третье здание. 32 сотки земли. Первое здание площадью 780 кв. метров включает в себя большой склад на первом этаже, также санузел, прачечная и котельная. На втором этаже расположен кабинет руководителя и большой производственный цех, состоящий из 2х залов, оборудованных вытяжкой и пожарным выходом. На третьем этаже также расположен кабинет, производственный зал и бухгалтерия. - На каждом этаже состоит распределительный щиток (электричество), а также холодная и горячая вода. К этому зданию подведена канализация. Второе здание состоит из четырех(4) этажей. На первом этаже бетонный склад с отдельным входом. Второй этаж включает в себя 4 комнаты, кухню и санузел. На третьем этаже расположен большой зал (изначально предусматривался как производственный цех). Четвертый этаж подразумевает свободную планировку. Снаружи здания имеется выведенное под грузовой лифт место, а также 2 пожарных выхода. На территории комплекса также находится сторожка отапливаемая, уличный туалет, ГРП и небольшое помещение свободного назначения. Территория комплекса ограждена забором, имеется въезд для автомобилей. Также возможна продажа полного производственного ...

1 с 19.01.2025, обновлен 19.01.2025

Характеристики

Этаж	1	Этажей всего	4
Площадь жилая	1280.00 кв. м		
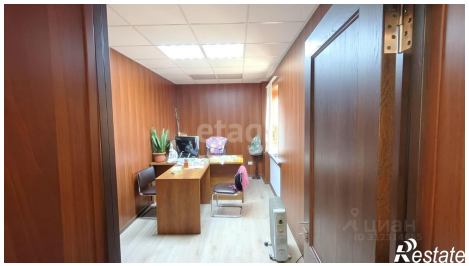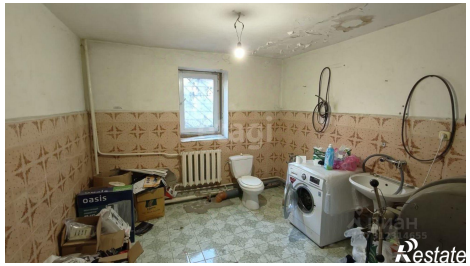
https://pyatigorsk.restate.ru/obj/prodazha-ofisa-suvorovskiy-proezd-1i-13680075/